El tempo serà l'indicat pe'l mestre,
no estas practicant la velocitat,
estas calfant i buscant L'AFINACIÓ.

EXERCICIS DE CALFAMENT

Cal fer els exercicis articulats i lligats.

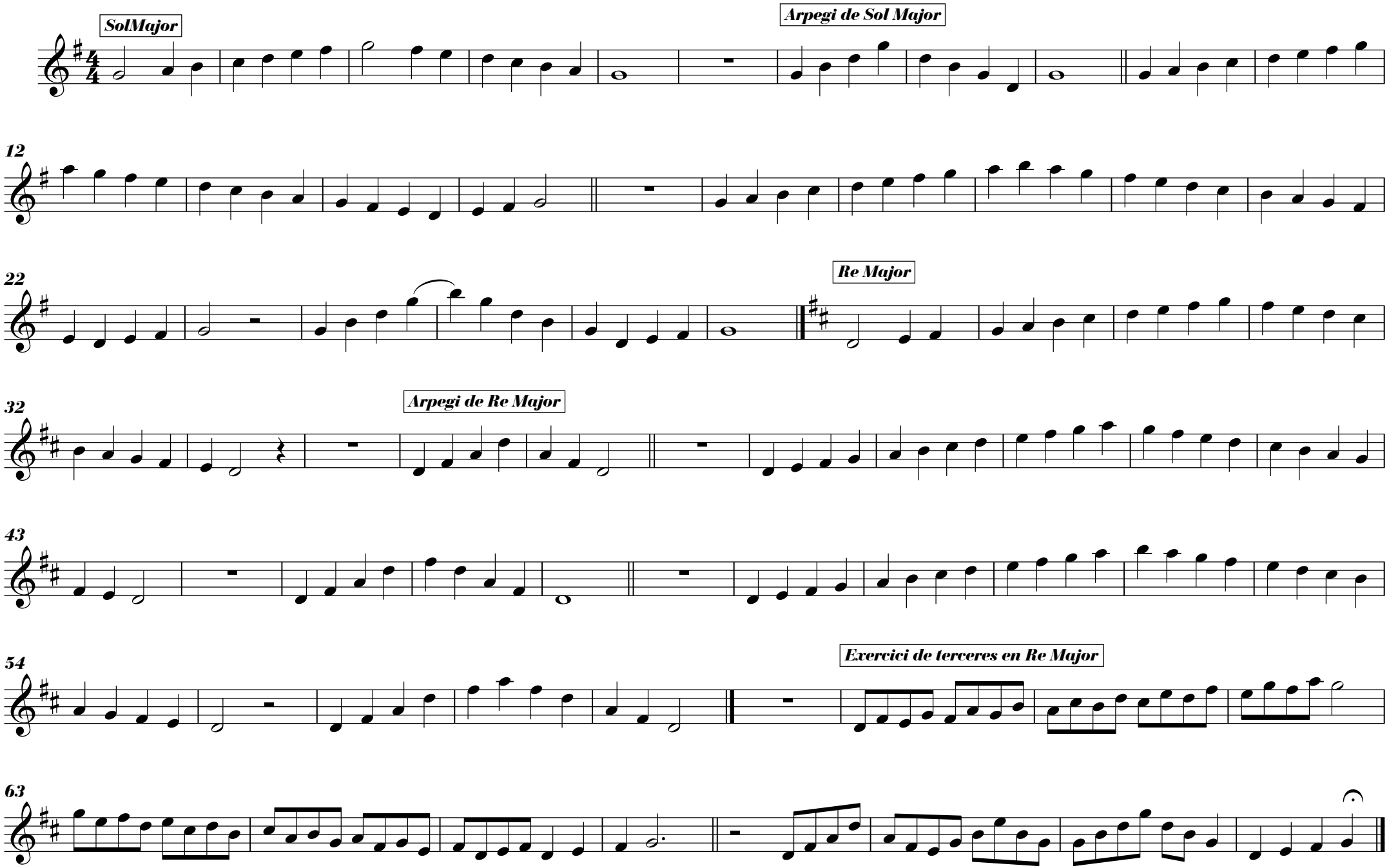

Copyright © Hermi Cervera i Tomàs. 2009