Dolçaines el sol

Llavors

La Fúmiga
Adap. Hermi Cervera

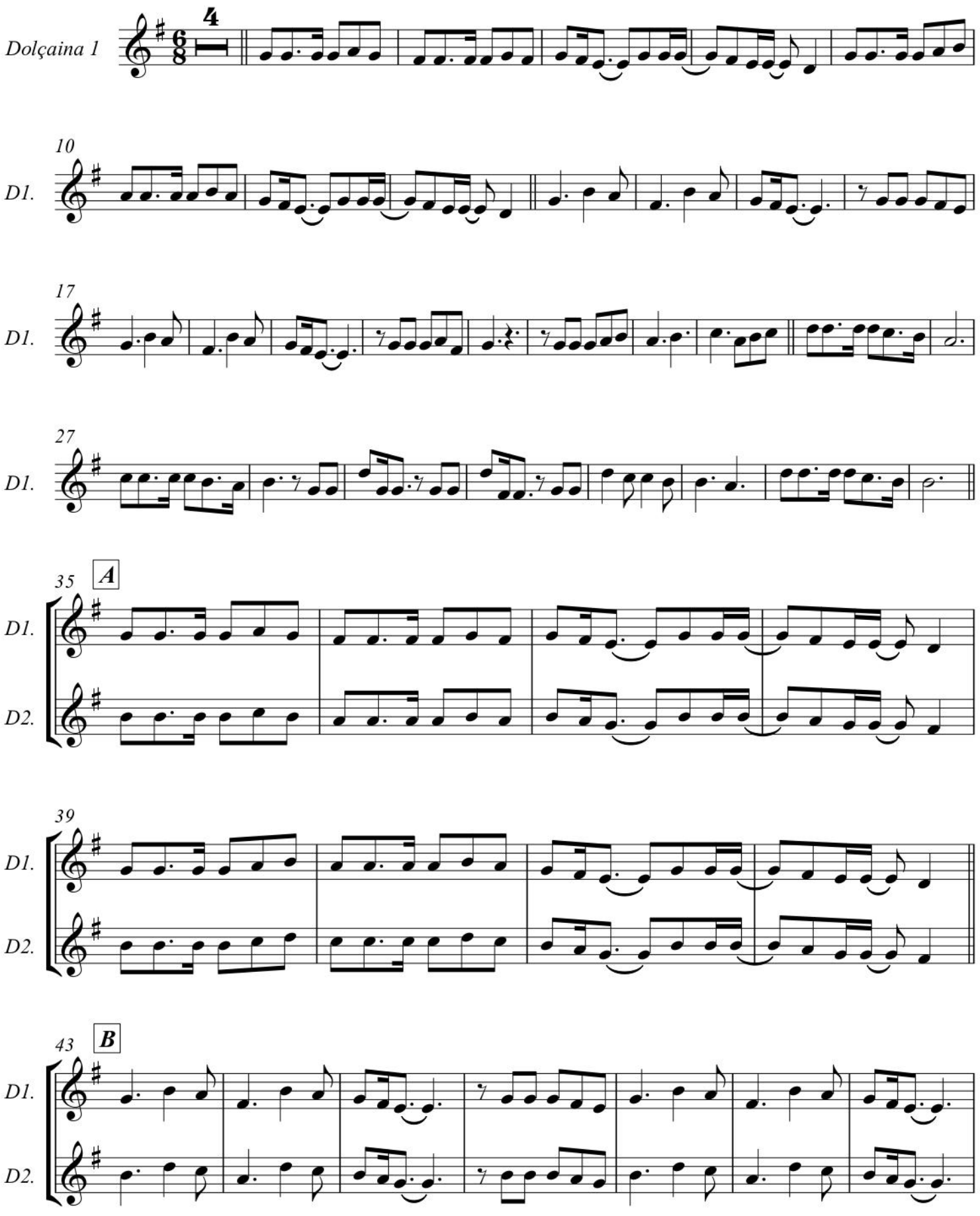

Copyright © Hermi Cervera i Tomàs. Octubre 2026

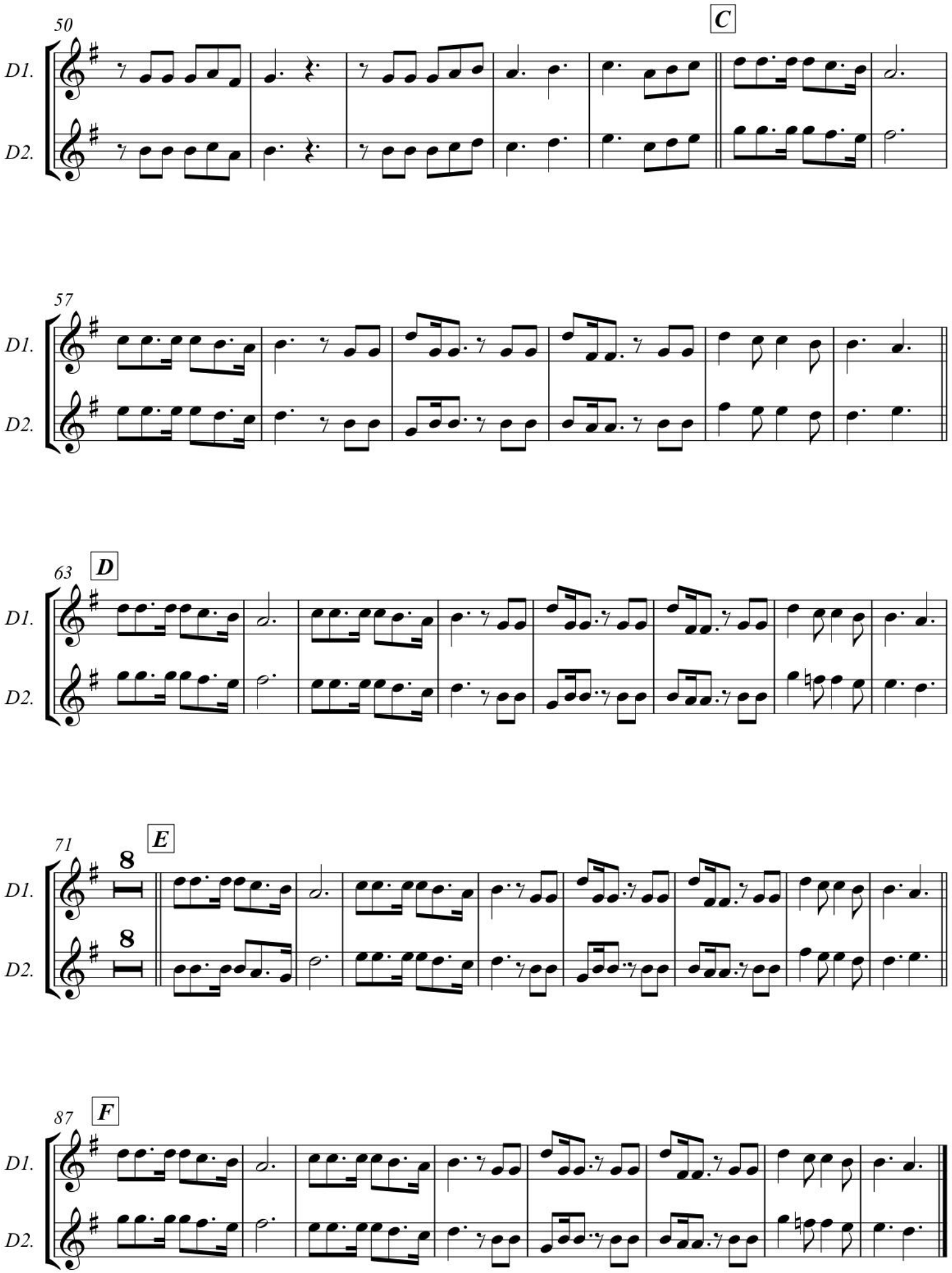

Per fer sonar aquesta base melòdica recomanen utilitzar la base harmònica que podem trobar al següent enllaç a YouTube: https://youtu.be/3PZs9omjl60?si=kFuvFNDnre-jjYDH